

Informatiebrochure

# Aanvragen van financiële steun

3B Wonen



**Financiële regelingen zijn er om  
u te helpen. Als u er recht op heeft,  
maak er dan ook gebruik van!**

**3B Wonen heeft alle regelingen voor u onder elkaar gezet.**

# Wanneer heeft u recht op financiële ondersteuning

Soms is informatie over financiële steun lastig te vinden.

Met deze brochure willen wij u uitleg geven over de mogelijkheden die er zijn en waar u deze kunt vinden.

## Komt u in aanmerking voor een financiële regeling?

Of u in aanmerking komt voor een financiële regeling, hangt af van de hoogte van uw inkomen. We gaan uit van de bijstand of een verhoging hiervan. De hoogte van het bijstandsbedrag is afhankelijk van uw leeftijd en uw huishoudsamenstelling.

In onderstaande tabel leest u de bijstandsbedragen, afhankelijk van uw persoonlijke situatie.

## Overzicht bijstandsbedrag (voor mensen tussen 21 jaar en pensioengerechtigde leeftijd).

Uw situatie	bedrag zonder vakantiegeld	vakantie-geld	bedrag met vakantiegeld
U bent alleenstaande en in uw woning wonen geen andere volwassenen	€ 1.046,73	€ 55,09	€ 1.101,82
U bent een alleenstaande ouder en in uw woning wonen geen andere volwassenen	€ 1.046,73	€ 55,09	€ 1.101,82
U bent gehuwd. Naast u en uw partner wonen er geen andere volwassenen in uw woning.	€ 1.495,33	€ 78,70	€ 1.574,03

De bedragen zijn netto bedragen in euro's per maand

## Let op!

### Financiële steun moet u vaak zelf aanvragen.

Om er zeker van te zijn dat u niets misloopt waar u recht op heeft, geven we u in deze brochure een overzicht van alle regelingen, zowel landelijk als gemeentelijk.

## Welke landelijke regelingen zijn er?

Er zijn verschillende landelijke regelingen waar u voor in aanmerking kunt komen als u een laag inkomen heeft. De voorwaarden voor deze regelingen verschillen. Op de website '**Bereken uw recht**', [www.berekenuwrecht.nibud.nl/introductie](http://www.berekenuwrecht.nibud.nl/introductie), kunt u gemakkelijk zien voor welke regelingen u in aanmerking komt en hoe u deze kunt aanvragen. Denk bijvoorbeeld aan huur- of zorgtoeslag. U vult stap voor stap uw gegevens in zoals uw inkomen, uw vermogen en uw huishoudsamenstelling. De website geeft u aan waar u recht op heeft.

## Welke gemeentelijke regelingen zijn er?

Naast landelijke regelingen zijn er ook gemeentelijke regelingen waarvoor u in aanmerking kunt komen. Denk bijvoorbeeld aan bijzondere bijstand. Deze regeling is bedoeld voor als u een grote, noodzakelijke uitgave moet doen (zoals een nieuwe koelkast), of individuele inkomensvoetstuk als u al langere tijd een laag inkomen en vermogen hebt. Voor deze regelingen gelden verschillende voorwaarden en inkomensgrenzen.

# Wanneer heeft u recht op financiële steun?

Kies hieronder uw situatie en volg de lijnen

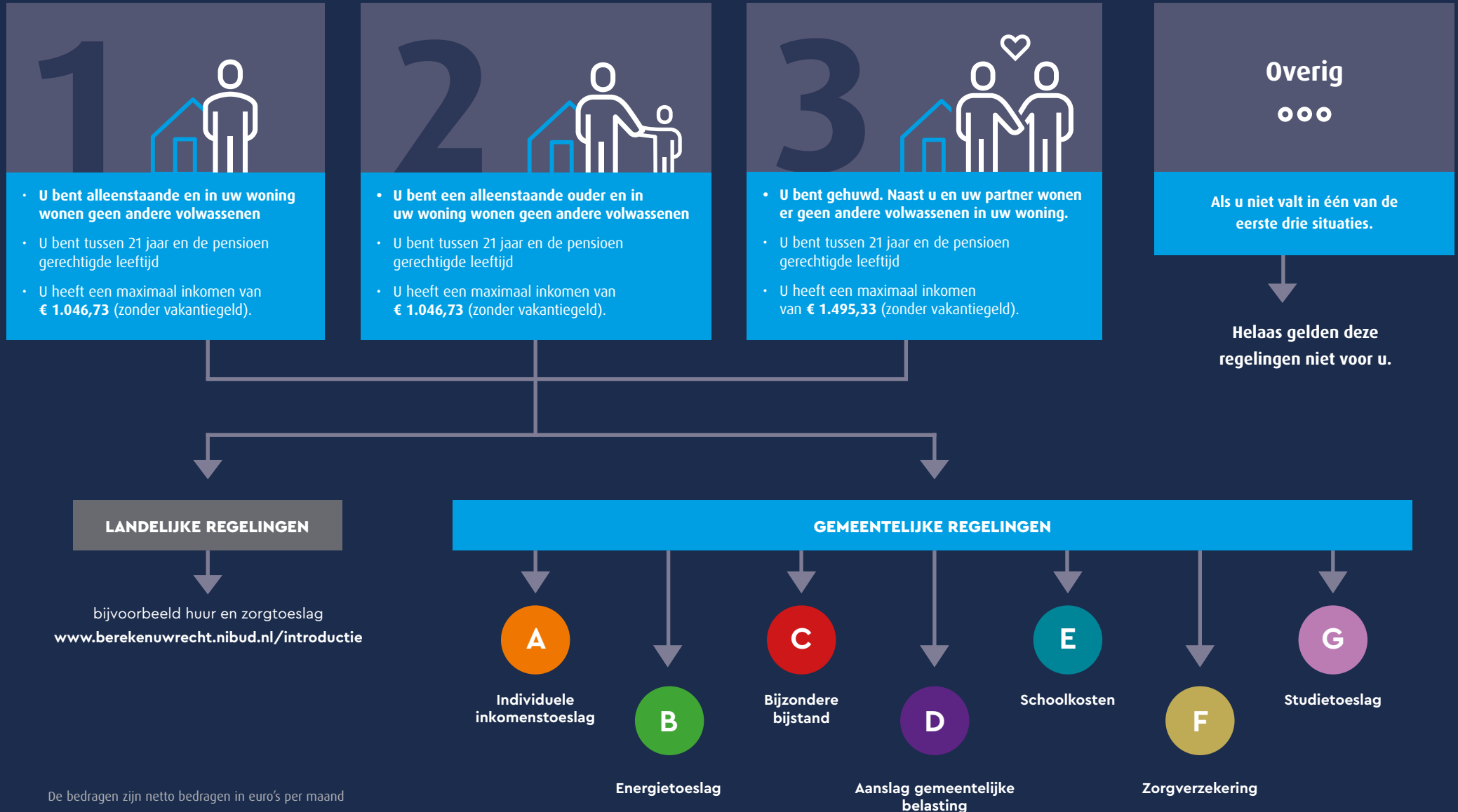

De bedragen zijn netto bedragen in euro's per maand

# Voor de gemeente Lansingerland gelden de volgende regelingen en voorwaarden

## A Individuele inkomenstoelage

### Wat zijn de voorwaarden voor het ontvangen van een individuele inkomenstoelage?

U vindt de voorwaarden hieronder op een rij:

- U woont in de gemeente Lansingerland.
- U bent 21 jaar of ouder, maar niet ouder dan de AOW-leeftijd.
- U heeft minimaal drie jaar lang een inkomen van maximaal 100% van de voor u geldende bijstandsnorm.
- U hebt geen vermogen boven de vermogensgrens (zoals spaargeld, een woning of vermogen in het buitenland).
- U hebt de afgelopen 12 maanden geen individuele inkomenstoelage ontvangen.

Als u aan bovenstaande voorwaarden voldoet, heeft u één keer per jaar recht op een bedrag van:

- € 402,- voor een alleenstaande
- € 510,- voor een alleenstaande ouder
- € 571,- voor gehuwden of samenwonenden

### Hoe kan ik een aanvraag doen voor een individuele inkomenstoelage?

Via de website van de gemeente [www.lansingerland.nl](http://www.lansingerland.nl) -> Zelf regelen -> Meer -> Inkomensondersteuning kunt u het aanvraagformulier downloaden. Het formulier kunt u ingevuld, ondertekend en met de bewijsstukken opsturen naar de gemeente of inleveren bij de balie in het gemeentehuis.

## B Energietoelage

Vanwege de huidige hoge energieprijzen geeft de gemeente Lansingerland een eenmalige energietoelage van € 1.300,-. Wanneer u voldoet aan de voorwaarden, heeft u recht op deze eenmalige toeslag.

### Wanneer heeft u recht op deze toeslag?

Als u een uitkering heeft, ontvangt u de toeslag automatisch. Maar ook zonder uitkering en met een laag inkomen heeft u recht op de toeslag. Bijvoorbeeld als u een AOW (en een klein pensioen) hebt of u werkt als ZZP-er.

### Komt u in aanmerking voor de eenmalige energietoelage?

Hieronder vindt u een overzicht en ziet u of u in aanmerking komt voor deze toeslag.

**Let op:** vraag de toeslag aan vóór 30 april 2023 via de website van de gemeente Lansingerland.

Uw situatie	Inkomen bijstandsnorm (netto, zonder vakantiegeld)	Inkomen 120% van de bijstandsnorm (netto, zonder vakantiegeld)
<b>Van 21 jaar tot pensioengerechtigde leeftijd</b>		
Alleenstaande of alleenstaande ouder die niet samenwonend is met 1 of meer volwassenen	€ 1.046,73	€ 1.256,07
Gehuwd/samenwonend, beiden jonger dan pensioengerechtigde leeftijd	€ 1.495,33	€ 1.794,39
<b>Pensioengerechtigden</b>		
Alleenstaande of alleenstaande ouder die niet samenwonend is met 1 of meer volwassenen	€ 1.164,39	€ 1.397,26
Gehuwden	€ 1.577,34	€ 1.892,81

### Ontvangt u de toeslag niet automatisch?

Als u de toeslag niet automatisch ontvangt, vraagt u deze dan zelf aan. De aanvraag doet u via de website van de gemeente Lansingerland op: [www.lansingerland.nl/direct-regelen/werk-en-inkomen/uitkering/eenmalige-energietoelage-voor-lagere-inkomens/](http://www.lansingerland.nl/direct-regelen/werk-en-inkomen/uitkering/eenmalige-energietoelage-voor-lagere-inkomens/)

## **C** Bijzondere bijstand

Soms krijgt u te maken met extra kosten. Het gaat dan vaak om noodzakelijke kosten die u niet heeft voorzien. Als deze kosten echt noodzakelijk zijn en u kunt deze kosten niet op een andere manier betalen of vergoed krijgen, heeft u misschien recht op bijzondere bijstand. Denk bijvoorbeeld aan de aanschaf van een wasmachine of als u de huur niet meer kunt betalen.

### **Wanneer komt u in aanmerking voor bijzondere bijstand?**

Om te bepalen of u recht heeft op bijzondere bijstand, bekijkt de gemeente of u draagkracht heeft. Draagkracht is het deel van uw inkomen dat u kunt besteden aan de kosten. Inkomen tot 115% van de bijstandsnorm wordt niet gezien als draagkracht. Het deel van uw inkomen dat hoger ligt dan 115% van de bijstandsnorm, wordt wel gezien als draagkracht.

### **Wat zijn de voorwaarden?**

U hebt de kosten nog niet gemaakt, maar moet deze wel maken.

- Het gaat om bijzondere kosten die u normaal gesproken niet maakt, maar door omstandigheden wel.
- Het zijn noodzakelijke kosten die u moet maken. Soms moet een deskundige die noodzaak hebben vastgesteld.
- U kunt de kosten op geen enkele andere manier betalen of vergoed krijgen.
- U hebt niet meer dan € 2.500,00 aan vermogen (zoals spaargeld, een woning of vermogen in het buitenland), of mogelijkheden om te sparen of te lenen.

### **Hoe vraagt u bijzondere bijstand aan?**

Via de website van de gemeente Lansingerland gaat u naar [www.lansingerland.nl/direct-regelen/werk-en-inkomen/bijzondere-bijstand/bijzondere-bijstand-aanvragen](http://www.lansingerland.nl/direct-regelen/werk-en-inkomen/bijzondere-bijstand/bijzondere-bijstand-aanvragen)

Op deze pagina kunt u het aanvraagformulier downloaden. Het formulier kunt u ingevuld, ondertekend en met de bewijsstukken opsturen naar de gemeente of inleveren bij de balie in het gemeentehuis.

## **D** Aanslag gemeentelijke belasting

Jaarlijks ontvangen alle inwoners van de gemeente Lansingerland een aanslag voor de gemeentelijke belastingen. Als u een laag inkomen heeft, kan het zijn dat u deze belastingen niet hoeft te betalen.

### **Onder welke voorwaarden hoef ik deze belasting niet te betalen?**

Het hangt af van uw persoonlijke en financiële situatie of u in aanmerking komt voor een vrijstelling. De belastingen worden namens de gemeente geïnd door het SVHW. Komt u in aanmerking voor vrijstelling, dan vraagt u dit ook aan bij SVHW.

### **Wat zijn de voorwaarden voor een vrijstelling?**

- Heeft u een minimuminkomen uit werk of uitkering? Dan hoeft u mogelijk geen gemeentelijke belastingen te betalen.
- Uw vermogen telt ook mee voor de beoordeling van uw aanvraag. Als u en/of uw partner over vermogen beschikt, komt u niet in aanmerking en betaalt u net als iedereen voor de gemeentelijke belastingen.
- Wat wordt bedoeld met uw vermogen? Uw vermogen is de totale waarde van alle bezittingen (inclusief de vrije verkoopwaarde van uw eigen woning) verminderd met de hypotheekschuld. Als de waarde van een auto minder bedraagt dan € 2.269,00 dan wordt deze in het algemeen niet meegerekend. Ook wordt een deel van het saldo op uw bankrekening niet meegenomen bij de berekening van uw vermogen. Hoe hoog dat bedrag is, is afhankelijk van uw gezinssamenstelling, uw huur/hypotheek en de premie van uw zorgverzekering.
- Voor inwoners die op 31 december 1999 al 65 jaar of ouder waren, wordt een deel van het vermogen helemaal niet meegeteld. Deze vrijstelling bedraagt € 2.269,00 per persoon.
- Heeft u vorig jaar niet hoeven betalen aan SVHW, dan controleert SVHW automatisch of u dit jaar opnieuw in aanmerking komt. Als dat zo is, ontvangt u hierover bericht. U hoeft dan verder niets te doen.

### **Hoe vraagt u een vrijstelling van betaling aan?**

Op de website van SVHW vindt u een formulier om vrijstelling aan te vragen. Kijkt u hiervoor op [www.svhw.nl](http://www.svhw.nl) -> **direct naar** -> **kwijtschelding**.

## **E** **Schoolkosten/ Stichting Leergeld**

De gemeente Lansingerland is aangesloten bij Stichting Leergeld Zoetermeer en omgeving. Deze stichting geeft een tegemoetkoming in de noodzakelijke schoolkosten voor kinderen van ouders met een laag inkomen. Denkt u aan een vergoeding voor bijvoorbeeld een fiets, schoolspullen, een laptop of computer. U komt voor deze regeling in aanmerking als uw inkomen maximaal 110% is van de bijstandsnorm.

### **Wat vergoedt Stichting Leergeld niet?**

Goed te weten is dat de Stichting Leergeld géén vrijwillige ouderbijdrage, schoolreisjes, excursies of schoolkampen e.d. vergoedt. Deze kosten moet u zelf betalen.

### **Wanneer komt u in aanmerking voor schoolkosten van Stichting Leergeld?**

- Uw kind is tussen de 4 en 17 jaar oud. Voor sommige vergoedingen kunnen andere leeftijdsgrenzen worden aangehouden.
- U kunt de kosten op geen andere manier vergoed krijgen.
- Het gezinsinkomen bedraagt niet meer dan de inkomensgrens (110% van de bijstandsnorm).
- U dient per kind een aanvraag in te dienen.
- De vergoeding zal rechtstreeks betaald worden aan de organisaties of personen die de goederen leveren. U ontvangt dus geen geld, alleen de goederen.

### **Hoe vraagt u de vergoeding voor de schoolkosten aan?**

Via de website [www.leergeldzoetermeer.nl](http://www.leergeldzoetermeer.nl) kunt u direct een aanvraag indienen bij Stichting Leergeld. U volgt de stappen op de website.

## **F** **Zorgverzekering**

De gemeente Lansingerland biedt samen met Zilveren Kruis Achmea een gezamenlijke zorgverzekering aan voor haar inwoners met een laag inkomen. De verzekering is uitgebreid met extra vergoedingen voor brillen, fysiotherapie of de tandarts. De gemeente betaalt een deel van de premie waardoor u korting krijgt. Uw kinderen tot 18 jaar zijn gratis meeverzekerd.

### **Wanneer komt u in aanmerking voor deze zorgverzekering via de gemeente?**

- U meldt zich uiterlijk op 31 december aan voor deelname.
- U kunt deelnemen aan de verzekering in het kalenderjaar dat volgt op het jaar waarin u zich heeft aangemeld.
- Het (gezins)inkomen bedraagt niet meer dan 130% van de bijstandsnorm.
- Via de website [www.gezondverzekerd.nl/mijngemeente/105](http://www.gezondverzekerd.nl/mijngemeente/105) kunt u meer informatie vinden over de verschillende pakketten die u kunt afsluiten en de hoogte van de vergoedingen.

### **Hoe vraagt u deze zorgverzekering aan?**

Wanneer u wilt deelnemen aan de gezamenlijke ziektekostenverzekering van de gemeente, kunt u zich aanmelden in de maanden november en december van het lopende kalenderjaar. Van maandag tot en met vrijdag kunt u bellen met het team Participatie (werk en inkomen) tussen 09.00 en 10.30 uur via telefoonnummer 14 010.

## **G** **Studietoeslag**

Een persoonlijke studietoeslag is bestemd voor studenten met een beperking. Vaak kunnen deze studenten door hun beperking moeilijk of geen bijbaan hebben naast hun studie. Met de toeslag is het mogelijk om de studie toch voort te zetten. De studietoeslag bedraagt € 150,00 per maand.

### **Wanneer komt u in aanmerking voor de studietoeslag?**

- U studeert.
- U heeft recht op studiefinanciering.
- Er is vastgesteld is dat u wegens lichamelijke of psychische beperkingen tijdens uw studie niet het wettelijk minimumloon kunt verdienen.
- U krijgt tijdens uw studie te maken met een inkomensdaling waardoor u de studie niet langer zelf kunt betalen.
- Uw vermogen bedraagt niet meer dan de geldende vermogensgrens.

### **Hoe vraagt u studietoeslag aan?**

Voor het aanvragen van de individuele studietoeslag kunt u van maandag tot en met vrijdag bellen met het team Participatie (werk en inkomen) tussen 09.00 en 10.30 uur via telefoonnummer 14 010.

Deze gemeentelijke regelingen en de voorwaarden zijn terug te vinden in de brochure 'Laag inkomen? Toch meedoen?' van de gemeente Lansingerland. U vindt deze informatie op de website van de gemeente Lansingerland.

## Websites waar u meer informatie kunt vinden.

Er zijn veel websites waar u meer informatie en bespaartips kunt vinden. Wij zetten er een paar voor u op een rij.

- Op **www.3bwonen.nl**, vindt u onder Energie & Woonlasten meer informatie.
- De Rijksoverheid heeft de website **www.zetookdeknopom.nl** gelanceerd. Hier leest u wat u nog meer kunt doen om energie te besparen en hoe u met kleine investeringen uw huis direct energiezuiniger kan maken.
- Op **www.milieucentraal.nl** staan handige tips hoe u duurzaam omgaat met energie en hoe u kunt besparen.
- De website van het Nibud **www.nibud.nl** helpt u met budgetteren waardoor u meer grip op uw geld krijgt.

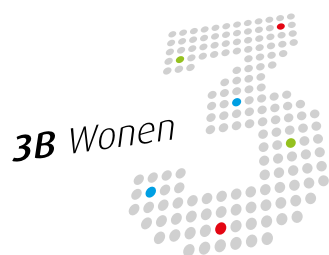

### Bezoekadres

Boterdorpsweg 20  
2661 AC Bergschenhoek

### Contact

T (010) 519 14 91  
E [3bwonen@3bwonen.nl](mailto:3bwonen@3bwonen.nl)

[www.3bwonen.nl](http://www.3bwonen.nl)

Aan de inhoud van deze brochure kunnen geen rechten worden ontleend.  
De bedragen die in deze brochure zijn genoemd hebben als prijspeil  
1 januari 2022 en kunnen wijzigen.